

### III SETTORE AREA VIGILANZA

3124  
Prot. n. /023

Ord. N° 27 2023

## IL COMANDANTE

**Richiamata** la richiesta della Soc. **e-distribuzione S.p.a.** Divisione Infrastrutture e Reti Artea Regionale Campania -Unità Territoriale Avellino -Centro Direzionale Collina Liguorini nella quale si evince che per il miglioramento del servizio elettrico, dovrà effettuare la posa di un nuovo cavo MT interrato su strade comunali e provinciali ricadenti nel Territorio Comunale;

**Richiamata** l'autorizzazione n°14328 del 09/05/2022 del Responsabile del II Settore dell'U.T.C. Geom. Felice De Cicco che è parte integrante del seguente provvedimento;

**Visto** il cronoprogramma della programmazione dei lavori presentato da e-distribuzione a firma del Direttore Tecnico Dott. Ing. Guglielmi Paolo per;

- via S.Giacomo; **6 Febbraio 2023-11 Febbraio 2023 .**
- via Ferriera, Via Gramsci, Via Tiratore e via Serino ricadente lungo la S.P. 5- **13 Febbraio 2023-27 Marzo 2023.**

**Considerato** che per dare corso a tali lavori è necessario adottare provvedimenti alla sosta dei veicoli lungo l'area del cantiere, per garantire la sicurezza della circolazione stradale;

**Ritenuto** pertanto dover provvedere in merito a tutela;

- Della sicurezza sul luogo di lavoro;
- Per la pubblica e privata incolumità ;

**Visti** gli artt.5 c°3, 6, 7, del Decreto Legislativo 30/04/1992, n. 285 ;

**Visto** l'art. 30 C°7 del D.P.R. 16/12/1992, n. 495;

**Visti** gli artt. 20 e 21 e 27 del Decreto Legislativo 30/04/1992, n. 285

**Visti** gli articoli 107 e 109 del Decreto Legislativo 18 agosto 2000, n. 267;

**Richiamato** il Decreto Sindacale n° 12 del 25/07/2022 con il quale il sottoscritto è stato nominato Responsabile del III° Settore – Area Vigilanza – Ufficio Commercio - e quindi legittimato, tra l'altro, all'adozione del presente provvedimento;

## ORDINA

Per i motivi in premessa citati l'adozione del seguente provvedimento per il periodo lavorativo dei cantieri stradali gestiti da Enel-distribuzione lungo via Via San Giacomo- Via Ferriera- Via Gramsci- Via Tiratore -Via Serino secondo i seguenti crono-programmi;

### VIA S. GIACOMO

- **-Istituzione cantiere stradale dal giorno 6 febbraio 2023 fino al 11 febbraio 2023- DALLE ORE 09:00 ALLE ORE 18:00 .**
- **Istituzione del divieto di circolazione temporaneo e del divieto di sosta con rimozione forzata a tutte le categorie di veicoli lungo l'arteria stradale innanzi indicata, secondo il piano lavorativo innanzi indicato e lungo le zone indicate dalla cartellonistica temporanea apposta dalla Ditta esecutrice nelle 48 ore antecedenti dall'inizio dei lavori .**
- **Sono esclusi dalla presente ordinanza i veicoli in uso alla Ditta esecutrice dei lavori**
- **I trasgressori alla presente Ordinanza saranno perseguiti a norma di legge (art.7 C.d.S.).**

- **I veicoli trovati in sosta lungo le strade indicate nella presente Ordinanza saranno rimossi con carro attrezzi ai sensi degli artt. 159 e 215 D.Lgs. n°285/92 e depositati presso depositaria convenzionata . Le spese di rimozione e custodia, secondo quanto previsto dalle norme sopracitate, saranno poste a carico dei trasgressori.**
- **Le limitazioni**, lungo l'area interessata saranno indicate con l'apposizione della segnaletica stradale temporanea ai sensi dell'art. 38 comma 3° del C.d.s. , nelle 48 ore antecedenti dall'inizio dei lavori. La cartellonistica provvisoria sarà apposta dalla Ditta esecutrice dei lavori nel rispetto delle norme innanzi indicate ;
- **La presente ordinanza entrerà in vigore ai sensi dell'Art.5 comma 3 del C.d.s. con l'apposizione della dovuta segnaletica verticale . Dovranno essere adottate tutte le cautele prescritte dagli artt.6-7-21-e 37 del C.d.s. e degli articoli del relativo Regolamento di Attuazione e/o dal Regolamento per l'allestimento e la gestione dei cantieri.**
- **La presente ordinanza è valida esclusivamente per gli ambiti temporali sopra indicati, in detti ambiti modifica, le norme sulla sosta e circolazione normalmente vigente lungo la zona interessata.**
- **La Ditta sarà obbligata ad apporre segnaletica di indicazione e/o deviazione a partire da;**
  - **Via Belli altezza civico n°47;**
  - **Via Pergola altezza civico 1;**
  - **Via S.Giacomo altezza intersezione Via S. Giacomo- Cda Ischia- Cda Orto dei Preti;**

#### **PRESCRIZIONI**

- **La Ditta esecutrice preventivamente, sarà tenuta alla verifica prima dell'inizio dei lavori , se le aree interessate, ricadono in proprietà pubblica come da autorizzazione rilasciata dall'U.T.C.**
- **La Ditta esecutrice dei lavori sarà tenuta a collocare per l'intero arco lavorativo giornaliero la presenza di un moviere che dovrà consentire l'accesso degli scolari al plesso "N.Adamo", al trasporto scolastico, ai residenti e ai titolari di passi carrabili autorizzati.**

**VIA FERRIERA- VIAGRAMSCI -VIA TIRATORE- VIA SERINO -**

**Istituzione cantiere stradale dal giorno 13 febbraio 2023 fino al 27 marzo 2023-**

**DALLE ORE 09:00 ALLE ORE 18:00 .**

- **Istituzione del divieto di circolazione temporaneo e del divieto di sosta con rimozione forzata a tutte le categorie di veicoli lungo le arterie stradali innanzi indicata, secondo il piano lavorativo innanzi indicato e lungo le zone indicate dalla cartellonistica temporanea apposta dalla Ditta esecutrice nelle 48 ore antecedenti dall'inizio dei lavori .**
- **Sono esclusi dalla presente ordinanza i veicoli in uso alla Ditta esecutrice dei lavori**
- **I trasgressori alla presente Ordinanza saranno perseguiti a norma di legge (art.7 C.d.S.).**
- **I veicoli trovati in sosta lungo le strade indicate nella presente Ordinanza saranno rimossi con carro attrezzi ai sensi degli artt. 159 e 215 D.Lgs. n°285/92 e depositati presso depositaria convenzionata . Le spese di rimozione e custodia, secondo quanto previsto dalle norme sopracitate, saranno poste a carico dei trasgressori.**
- **Le limitazioni**, lungo l'area interessata saranno indicate con l'apposizione della segnaletica stradale temporanea ai sensi dell'art. 38 comma 3° del C.d.s. , nelle 48 ore antecedenti dall'inizio dei lavori.



La cartellonistica provvisoria sarà apposta dalla Ditta esecutrice dei lavori nel rispetto delle norme innanzi indicate ;

- **La Ditta esecutrice sarà tenuta a comunicare via pec o e-mail la data e l'ora del collegamento della cartellonistica stradale provvisoria al Comando di Polizia Municipale di Atripalda.**
- 
- **La presente ordinanza entrerà in vigore ai sensi dell'Art.5 comma 3 del C.d.s. con l'apposizione della dovuta segnaletica verticale . Dovranno essere adottate tutte le cautele prescritte dagli artt.6-7-21-e 37 del C.d.s. e degli articoli del relativo Regolamento di Attuazione e/o dal Regolamento per l'allestimento e la gestione dei cantieri.**
- **La presente ordinanza è valida esclusivamente per gli ambiti temporali sopra indicati, in detti ambiti modifica, le norme sulla sosta e circolazione normalmente vigente lungo la zona interessata.**
- **La Ditta sarà obbligata ad apporre segnaletica di indicazione e/o deviazione a partire da;**
  - **Via Tiratore altezza cabina Enel ;**
  - **Via Gramsci lato Piazzetta Padre Pio ;**
  - **Via Tiratore – Bretella Collegamento SP 5 e via Serino**

#### **PRESCRIZIONI**

- **La Ditta esecutrice preventivamente, sarà tenuta alla verifica prima dell'inizio dei lavori , se le aree interessate, ricadono in proprietà pubblica come da autorizzazione rilasciata dall'U.T.C.**
- **La Ditta esecutrice dei lavori sarà tenuta a collocare per l'intero arco lavorativo giornaliero la presenza di un moviere che dovrà consentire l'accesso ai residenti e ai titolari di passi carrabili autorizzati.**
- **Sarà tenuta, altresì, vista l'occupazione di una corsia di marcia ad istituire il senso unico alternato lungo via Tiratore, e via Serino , regolato da movieri o impianto semaforico che dovrà essere regolato secondo il flusso di traffico in circolazione lungo le arterie stradali interessate dal cantiere.**
- **La Ditta esecutrice sarà tenuta a comunicare via pec o e-mail la data e l'ora del collegamento della cartellonistica stradale provvisoria al Comando di Polizia Municipale di Atripalda.**

#### **PRESCRIZIONI GENERALI**

- **La Ditta esecutrice dei lavori curerà l'apposizione di segnaletica stradale lungo l'area di cantiere con cartellonistica indicante i lavori in corso;**
- **La Ditta esecutrice dei lavori non potrà apportare alcuna modifica dello stato dei luoghi, senza Autorizzazione preventiva del Comando di Polizia Municipale.**
- **Sarà vietato il deposito di materiali ed attrezzature da lavoro fuori dalle recinzioni di cantiere;**
- **La Ditta esecutrice dei lavori, al termine dell'orario lavorativo, sarà tenuta ad effettuare il ripristino delle condizioni viabilistiche originarie, eliminando, altresì, qualsiasi residuo di cantiere ;**
- **La delimitazione sarà attiva fino alla conclusione dei lavori.**
- **Nell'area interessata dalle operazioni innanzi indicate, dovrà sempre essere protetto il transito dei pedoni, predisponendo idonei passaggi alternativi con l'impiego della prevista segnaletica provvisoria di cantiere prevista dal decreto legislativo 30 aprile 1992 n. 285 e successive modificazioni (C.d.S.) e dal D.L. 04 marzo 2013.**



- **La Ditta esecutrice, dovrà adottare tutti gli accorgimenti necessari in modo da non costituire pericolo per la circolazione stradale e in modo che sia, in ogni caso, salvaguardata la sicurezza stradale.**
- **In mancanza della relativa segnaletica mobile, sarà soggetta alla sanzione amministrativa del pagamento di una somma €.866,00 a €.3.464,00 ai sensi dell'art. 21 del C.d.s.**
- **La Ditta esecutrice sarà tenuta ad effettuare il ripristino delle condizioni viabilistiche originarie al termine dell'intervento.**
- **Il presente dispositivo di traffico ai sensi dell'art. 43 del D.Lvo 30/04/1992 n°285 potrà subire variazioni, a discrezione del responsabile del settore, sia in ordine ai divieti e limitazioni imposti nello stesso, o l'adozione di ulteriori o diversi provvedimenti di viabilità da quelli specificati con il presente atto.**

**La Ditta appaltatrice dei lavori** si renderà responsabile in caso di danneggiamento al Patrimonio Comunale e a terzi, di ogni eventuale danno riportato da persone o cose in conseguenza alla esecuzione delle opere sopra indicate compreso quelli eventualmente derivanti dalla sosta e dal transito degli automezzi, utilizzati dalla Ditta, fatte salve le applicazioni delle norme di Legge che tutelano l'incolumità pubblica e la prevenzione degli infortuni sul lavoro, è a carico della Ditta che esegue il lavoro, restando il Comune di Atripalda completamente sollevato ed indenne.

**La Ditta appaltatrice dei lavori;**

- a. **Sarà tenuta** a detenere sul luogo ove verranno eseguiti i lavori, copia conforme della presente Ordinanza e/o autorizzazione ed esibirla ad ogni richiesta degli Organi di Controllo. Rif. Art. 27 c.10 D.Lvo 285/92.-----
- b. **Dovrà** adottare, altresì, gli accorgimenti necessari per personale addetto ai lavori esposto al traffico dei veicoli, e alla regolazione dello stesso;
- c. **Dovranno**, altresì, essere rispettate le norme che regolano la visibilità del personale addetto ai lavori relativi alle opere, depositi e cantieri stradali dettate **dall'art. 21 c°3** del C.d.S. e dall'**art. 37** del connesso regolamento di esecuzione del D.P.R. 16/12/1992, n. 495, nonché le norme previste dal **D.Lvo 81/2008** in materia di protezione individuale.
- d. **Adotterà** ogni precauzione a tutela della pubblica e privata incolumità, dei pedoni e per le attività ivi ubicate.
- e. **La Ditta appaltatrice dei lavori, dovrà garantire lungo l'area di cantiere durante la presenza di mezzi di cantieri e/o veicoli, la presenza di movieri.**
- f. **Nel caso in cui i lavori vengano eseguiti da terzi, dovrà essere inviata preventiva comunicazione al Comando di Polizia Municipale, La comunicazione dovrà riportare la ragione sociale, la sede legale, con indicazione di telefono/fax o posta certificata del Legale Rappresentante, il nominativo del responsabile dei lavori, il recapito di zona.**
- g. **Eventuale** proroga al presente provvedimento, relativa unicamente alla posticipazione del termine di scadenza, dovrà essere richiesta tramite apposita istanza, prima della scadenza del seguente provvedimento in essere.
- h. **E'fatto** obbligo di avvisare il Comando di Polizia Municipale nel caso di eventuali interruzioni e/o sospensioni dei lavori dovute a sopraggiunte cause di forza maggiore sia di carattere tecnico che legate ad avverse condizioni meteorologiche.
- i. **E'fatto** obbligo di provvedere al corretto mantenimento in essere della segnaletica apposta lungo l'area di cantiere in questione, per tutta la durata dei lavori.
- j. **E'fatto** obbligo, al termine dei lavori, di avvisare il Comando di Polizia Municipale dell'avvenuta riattivazione.

- k. **Si rende** civilmente e penalmente responsabile anche per eventuali abusi, il Direttore dei lavori, del Cantiere e/o persona designata per ogni inadempienza inerente l'osservanza della presente ordinanza.
- l. **Si attende** la scrupolosa osservanza del responsabile dei lavori e/o titolare della Ditta, per l'apposizione e cura di tutta l'idonea segnaletica stradale temporanea di cantiere necessaria per l'attivazione del presente provvedimento oltre al posizionamento di cartelli di pre-segnalazione da posizionarsi nelle aree interessate dai lavori. Sempre mediante l'utilizzo di idonea segnaletica provvisoria di cantiere, dovrà essere protetto il transito dei pedoni nell'area interessata dai lavori. Durante le ore notturne il cantiere dovrà essere opportunamente segnalato anche con adeguati sistemi luminosi atti ad evidenziare gli ingombri.
- m. **Abusi** e/o violazioni verranno sanzionati a termini di legge.
- n. **Il presente provvedimento è revocabile in ogni momento a giudizio insindacabile del Responsabile del III Settore "Ara Vigilanza" segnalatamente:**
- Per sopravvenute ragioni di pubblica incolumità;
  - Per tutela del pubblico transito e della proprietà stradale;
  - Per inosservanza di una qualsiasi delle condizioni alle quali è soggetta per gravi abusi da parte del Titolare, senza diritto di compensi o indennizzi.
- ✚ **Sono fatti salvi** i diritti di terzi, le prescrizioni di tutte le leggi e di regolamenti vigenti;
- ✚ **E' facoltà** di questo Ufficio imporre nuove ed ulteriori condizioni, anche durante l'esecuzione dei lavori.
- o. **E' fatto obbligo al termine dei lavori**, di ripristinare;
- Le condizioni esistenti prima del cantiere;
  - La segnaletica stradale preesistente;
  - Eliminare qualsiasi residuo di cantiere evitando l'abbandono di rifiuti;
  - Portare in visione i documenti relativi allo smaltimento e consegna dei rifiuti.

**Il seguente provvedimento viene notificato;**

- **Ai responsabili di e-distribuzione .**

**Al presente provvedimento si allegano;**

- **Autorizzazione U.T.C;**
- **Crono-programma lavorativo dal 6 Febbraio al 27 marzo 2023.**

**In caso di avverse condizioni atmosferiche durante il piano di lavoro, il seguente provvedimento avrà validità per il nuovo ciclo lavorativo che dovrà essere comunicato dalla Ditta esecutrice dei lavori 5 gg. prima della scadenza al Comando di Polizia Municipale.**

**Il presente provvedimento sarà portato a conoscenza della cittadinanza mediante pubblicazione all'albo pretorio on-line del Comune di Atripalda sul sito internet [www.comune.atripalda.av.it](http://www.comune.atripalda.av.it).**

**Avverso la presente Ordinanza, chiunque abbia interesse legittimo, può proporre "Ricorso giurisdizionale "per :**

- Incompetenza-
- Eccesso di potere-
- Violazione di Legge-

*entro 60 (sessanta) giorni dalla data di pubblicazione:*

- ✓ *Al competente Tribunale Amministrativo Regionale ai sensi dell'art. 16 della Legge 28/01/1977 n. 10 nei termini e modi previsti dall'art. 2 e seguenti della legge 06/12/1971, n. 1034; entro 120 (centoventi) giorni dalla data di pubblicazione del provvedimento:*
- ✓ *Al Presidente della Repubblica nei termini e modi previsti dall'art. 8 e seguenti del D.P.R. 24/11/1971, n. 1199.*

**Sono incaricati di vigilare sulla perfetta esecuzione della presente Ordinanza il Comando di Polizia Municipale, nonché gli appartenenti agli altri Corpi di Polizia di cui all'art. 12 comma 1 del DLgs n°285/92.**

Piazza Municipio 83042 Atripalda (AV) tel. 0825-615300 fax 0825-611798 C. F. 00095990644

Comando Polizia Municipale : Piazza Municipio - Tel. 0825-610319 - Fax 0825-611791

E-mail: [comandantepl@comune.atripalda.av.it](mailto:comandantepl@comune.atripalda.av.it)

**CITTÀ DI  
ATRIPALDA**



Dalla Residenza Municipale li 31/01/2023

Il Comandante della P.M.  
- Cap. Domenico Giannetta -



Al Sindaco del Comune di Atripalda

Direzione Polizia Locale - Mobilità  
Ufficio Viabilità Atripalda (AV)

**OGGETTO: Richiesta chiusura stradale e divieti di sosta**

Il sottoscritto: Carmine Scognamiglio

(Cell. 333 3638876 Casella PEC: ufficiotecnicoinpowersrl@pec.it) in qualità di Responsabile Tecnico della Società Inpower srl con sede in via Calata San Marco, 13 Napoli, società incaricata ad eseguire lavori per conto di:

E-DISTRIBUZIONE via Spoleto Pomezia Roma (e-distribuzione@pec.e-distribuzione.it)  
con autorizzazione comunale (E-DIS-19/05/2022 P. 14333)

### **Chiede**

*Chiusura stradale e divieti di sosta per i cantieri di seguito riportati:*

#### ***Cantiere 1 via San Giacomo***

***Si richiede chiusura stradale:***

***da intersezione via Giuseppe Cammarota a intersezione via Pergola***

***per n°2 giorni lavorativi dal 06/02/2023 al 07/02/2023 dalle ore 09:00 alle 18:00***

#### ***Cantiere 2 via San Giacomo***

***Si richiede chiusura stradale:***

***da intersezione via Pergola al civico 37***

***per n°2 giorni lavorativi dal 08/02/2023 al 09/02/2023 dalle ore 09:00 alle 18:00***

#### ***Cantiere 3 via San Giacomo***

***Si richiede divieto di sosta ambo i lati:***

***da civico 37 al civico 61***

***per n°2 giorni lavorativi dal 10/02/2023 al 11/02/2023 dalle ore 09:00 alle 18:00***

**Cantiere: 1-2-3**

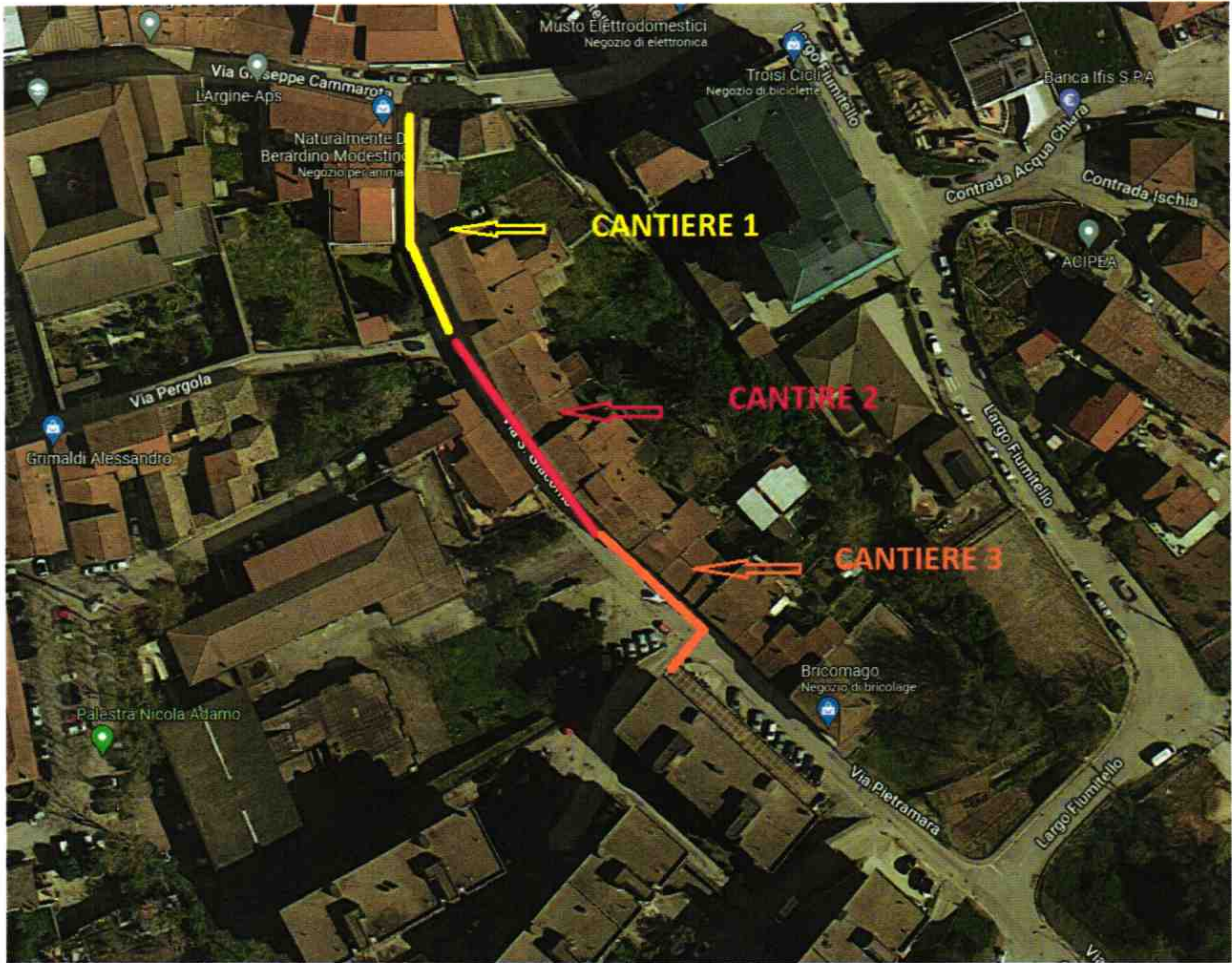

Comune di Atripalda (Av) Prot. arrivo n°0002953 del 30-01-2023

**inPower S.R.L.**  
via Casale San Marco N°13  
80133 Napoli  
CF e P.Iva: 06857091210

Comune di Atripalda (Av) Prot. partenza n°0003124 del 31-01-2023





E-DIS-19/05/2022-0497242  
T. 14333

Spett.le E-distribuzione  
Casella Postale 5555 – 85100 Potenza  
Casella PEC: [e-distribuzione@pec.e-distribuzione.it](mailto:e-distribuzione@pec.e-distribuzione.it)

p.c. Al Comando dei Vigili Urbani  
del Comune di Atripalda  
Sede

#### IL RESPONSABILE DEL 2° SETTORE

##### Vista

- la richiesta inoltrata dalla Soc. e-distribuzione S.p.A. Divisione Infrastrutture e Reti - Area Regionale Campania – Unità Territoriale Avellino – Centro Direzionale Collina Liguorini – 83100 Avellino, C.F. 05779711000, rappresentata nella qualità di Responsabile dall'Ing. Carmine Cerrato, per il miglioramento del servizio elettrico, deve provvedere alla posa di un nuovo impianto MT in cavo interrato su strade comunali, nel Comune di Atripalda (AV) come da elaborati allegati.
- che l'Impresa incaricata per l'esecuzione dei lavori sarà la Sape Costruzioni SRL Via Pennini 24 – 83100 Avellino
- che il referente per e-distribuzione S.p.A. per la seguente pratica è il Sig. Carmine Limata tel. 328 8210776 della nostra Unità Tecnica di Avellino

##### Visti

- Gli elaborati allegati alla richiesta AUT\_2473936 relativa ai lavori di scavo per la costruzione di un nuovo tronco di linea elettrica MT in cavo interrato, in uscita dalla C.S. "Atripalda" esistente e in arrivo alla C.S. "S. Giacomo" esistente, interferente con strada comunale "Via San Giacomo" e per un breve tratto con strada privata, per il miglioramento del servizio elettrico nel tenimento del Comune di Atripalda (AV)., redatta dalla Tecnoglobo società ingegneria integrata, che forma parte integrante della presente, benché non allegata, ma scansionata all'atto dell'acquisizione al protocollo generale di questo Ente (**Prot. N° 9905 del 06/04/2022**);

##### Visto

- che i lavori richiesti interessano tratte stradali di questo comune aventi le seguenti Coordinate Geografiche di riferimento
- PUNTO Descrizione Latitudine Longitudine

- 1 C.S. "Atripalda" esistente 40°55'12.10"N 14°50'12.61"E
- A Inizio tratto in proprietà privata 40°55'9.09"N 14°50'14.68"E
- 2 C.S. "S. Giacomo" esistente 40°55'7.81"N 14°50'13.12"E
- Descrizione dell'intervento e caratteristiche tecniche
- L'impianto di cui al presente progetto consiste nella costruzione di un nuovo tronco di linea elettrica MT in cavo interrato, esercito a 20kV, interferente con "Via San Giacomo" e per un breve tratto su proprietà privata
- [TRATTO A-2], per il miglioramento del servizio elettrico nel tenimento del Comune di Atripalda (AV).
- L'impianto che interesserà il permesso COMUNALE sarà costituito:
  - 1. Dallo scavo di una trincea che a partire dal [PUNTO 1], dove è situata la C.S. "Atripalda" esistente, prosegue longitudinalmente su strada comunale "Via San Giacomo" fino a raggiungere il [PUNTO A] dove, attraversata la sede stradale comunale, inizia il tratto in proprietà privata, dove la trincea proseguirà longitudinalmente fino a raggiungere il [PUNTO 2] dove si trova la C.S. "S. Giacomo"
  - esistente. La trincea sarà realizzata con la tecnica dello scavo aperto a sezione obbligata e avrà una lunghezza complessiva di c.ca ml 172.00, larga ml 0.40, profonda ml 1.20 rispetto al piano stradale.
  - 2. Dalla posa nel [TRATTO 1-2] di n°1 cavo MT tripolare ad elica visibile con conduttori di fase in alluminio ad isolamento ridotto del tipo 3x(1X185) avente matricola [33 22 84] canalizzato in tubo di PVC corrugato del diametro esterno di 160mm.
  - Superficie totale scavo: 68.80 mq
  - [TRATTO 1-2] Lunghezza trincea ml 172.00 – larghezza ml 0.40 (Sup. mq 68.80)

#### Visti

gli articoli di riferimento del codice della strada;

#### Visto

il regolamento di esecuzione approvato con DPR 16.12.92 n.495;

#### Visto

il vigente regolamento comunale sull'occupazione, manomissione e rottura del suolo pubblico;

#### Visto

che nulla osta per l'esecuzione di detti lavori;

### AUTORIZZA

La e-distribuzione S.p.A. Divisione Infrastrutture e Reti - Area Regionale Campania – Unità Territoriale Avellino – Centro Direzionale Collina Liguorini – 83100 Avellino, C.F. 05779711000, rappresentata nella qualità di Responsabile dall'Ing. Carmine Cerrato, ad effettuare i lavori citati in premessa ed alle seguenti condizioni:

Il richiedente è tenuto all'osservanza delle vigenti disposizioni in materia, delle prescrizioni particolari impartite dal personale del Servizio LL.PP. che l'incarica del controllo dei lavori.

Il richiedente resta peraltro sempre responsabile degli oneri che gli potessero competere per effetto degli obblighi assunti col presente atto ed in genere con la concessione assentitagli.

Devono essere presi preventivi accordi con altri Enti e segnatamente – **Alto Calore, Gestore Rete Elettrica, Gestore Reti telefoniche e telematiche ed etc oltre alle reti tecnologiche private e pubbliche (reti fognarie Bianche e Nere)**, per accertamenti di eventuali impianti esistenti, la cui verifica dovrà essere espressamente dichiarata nel certificato di regolare esecuzione da presentare all'atto dello stato finale degli interventi autorizzati.

**Per Scavi in trincea:**

1. I cavi e le tubazioni dovranno essere interrati ad una profondità di mt 1.20 dal piano viabile o di calpestio secondo la sezione tipo di scavo indicata nei grafici di progetto;
2. La posa in opera di pozzetti, ovvero la loro ubicazione in aree pubbliche, dovrà essere eseguita senza interferire con le infrastrutture esistenti (private e pubbliche);
3. L'ubicazione dei pozzetti siano essi carrabili o pedonali a lavori ultimati i telai e i coperchi dei chiusini dovranno essere complanari alle pavimentazioni esistenti (asfalto, pavimentazione in pietra naturale ed etc)
4. Il materiale di scavo, previa caratterizzazione, dovrà essere gestito, custodito e smaltito secondo le vigenti normative di riferimento attualmente in vigore; (Trasporto con mezzi autorizzati, Fir di smaltimento in discariche autorizzate ed etc);
5. Segnaletica adeguata delle operazioni di scavo, finalizzata alla sicurezza sia di chi opera che dell'utenza pedonale e veicolare che gravita nell'area di intervento;

**RIPRISTINO DI PAVIMENTAZIONI**

**PAVIMENTAZIONE IN CONGLOMERATO BITUMINOSO**

**a. Ripristino finale**

**1. ~~Per scavo con asse parallelo all'asse stradale.~~**

- L'intervento di rifazione manto stradale dovrà essere eseguito almeno per una larghezza minima di ml. 2.50, previa fresatura del manto esistente di cm 3 e stesa a raso con vibrofinitrice completa di emulsione per l'adesione allo strato sottostante, garantendo la complanarità con lo strato esistente .

**2. Per scavi con asse perpendicolari all'asse stradale**

- La larghezza dell'intervento di ripristino sarà di ml 2.50.
- Dovranno essere evitati scavi con asse obliquo all'asse stradale.
- Le pavimentazioni di marciapiedi se manomesse andranno rifatte totalmente per la loro larghezza e lunghezza nel tratto interessato a manomissione e comunque non inferiore a ml 1,00 per attraversamenti trasversali.
- Per manomissione nei tratti di proprietà privata il benessere dovrà essere concesso dai singoli proprietari interessati.

- Durante gli scavi ed il collocamento degli impianti non dovranno essere interessati, danneggiati o modificati i condotti fognari e gli altri manufatti stradali esistenti anche se non ne fosse stata individuata l'esistenza prima dei lavori.
- L'Amministrazione comunale è manlevata da ogni responsabilità per i danni comunque arrecati a persone o cose in occasione dei lavori autorizzati.
- Durante l'esecuzione degli scavi, salvo deroghe specifiche per le quali dovrà essere emanata ordinanza sindacale, dovrà essere garantito in ogni momento il transito sia veicolare che pedonale.

#### 6. Durata dei Lavori

7. La durata dei lavori sarà di giorni 15 a partire dalla comunicazione di inizio lavori da parte del Direttore Dei lavori, ed eventuali proroghe se necessarie dovranno essere preventivamente autorizzate.
8. Prima dell'inizio dei lavori dovranno essere trasmessi a questo Ufficio i nominativi e le dichiarazioni di seguito elencate avvertendo che in mancanza è sospesa la efficacia della presente autorizzazione :

- **Nominativo del Direttore dei Lavori;**
- **Ditta esecutrice incaricata dalla richiedente dell'autorizzazione;**
- **Dichiarazione relativa allo smaltimento dei materiali di risulta;**
- **Nominativo con riferimenti telefonici del responsabile di cantiere o l'altro soggetto tenuto alla reperibilità h 24 sia nei giorni feriali che nei giorni festivi per comunicazioni varie da parte dell'Amministrazione per il tramite dell'UTC e del Comando di Polizia Municipale ;**

1. Il Direttore dei lavori, trattandosi di interventi vari, ad ultimazione dei lavori avvenuta, **dovrà provvedere ad inoltrare al Comune un fascicolo unico di intervento per ogni singola autorizzazione rilasciata che contenga la seguente documentazione :**
2. Planimetria con esatta ubicazione dello scavo realizzato utilizzando capisaldi certi per la sua esatta individuazione, in uno alla segnalazioni di reti intercettate nella fase di scavo con capisaldi e quote, ubicazione di ogni singolo pozzetto carrabile e non con relative dimensioni e quote e quanto altro necessario per consentire a questo ente anche individuazioni future;
3. Documentazione fotografica dettagliata (pre e post intervento ) con indicazione dei coni ottici su una planimetria in scala adeguata;
4. La documentazione fotografica chiaramente dovrà contemplare tutte le fasi di esecuzione e segnatamente :

- scavo, reti tecnologiche intercettate;
  - ripristino temporaneo;
  - segnaletica utilizzata per la sicurezza stradale;
  - Ripristino definitivo;
  - dettaglio di ubicazione di ogni singolo pozzetto carrabile e non ed etc;
  - interferenza con altre reti durante le operazioni di scavo
5. Documentazione delle indagini GEORADAR eseguite pre-operazioni di scavo per la individuazioni di altre reti ed etc con relativo elaborato e/o dichiarazione della Direzione dei lavori che contenga :
- la tipologia di attrezzatura utilizzata;
  - la ditta che ha eseguito tale ispezione con il nominativo del tecnico abilitato dalla norma vigente in materia;
  - documentazione della ispezione eseguita ;
  - relazione di lettura della documentazione prodotta a firma del tecnico incaricato nella quale siano evidenziate con chiarezza l'assenza o la presenza di altre infrastrutture di qualsiasi genere;
6. Dichiarazione della direzione dei lavori che attesti la quantità di scavo eseguita , la caratterizzazione dei vari rifiuti, e la quantità smaltita prezzo discariche autorizzate;
7. Certificazione ultimazione lavori;
8. Documentazione delle aree non pubbliche per le quali è stata richiesta preventiva autorizzazione ;

Resta in capo al responsabile dei lavori il rispetto degli obblighi di cui al Decreto Legislativo n. 81/2008 come modificato dal Decreto Legislativo 106/09 sulla sicurezza sul luogo dei lavori.

La presente autorizzazione o sua copia conforme, dovrà essere tenuta sul luogo dei lavori e dell'occupazione ai sensi del comma 10 dell'art. 27 del codice della strada.

Atripalda li, 09/05/2022

  
**IL RESPONSABILE DEL II SETTORE**  
Geom. Felice De Cicco



**Al Sindaco del Comune di Atripalda**

**Direzione Polizia Locale - Mobilità  
Ufficio Viabilità Atripalda (AV)**

**OGGETTO: Richiesta chiusura stradale e divieti di sosta**

Il sottoscritto: Carmine Scognamiglio  
(Cell. 333 3638876 Casella PEC: ufficiotecnicoinpowersrl@pec.it) in qualità di Responsabile  
Tecnico della Società Inpower srl con sede in via Calata San Marco, 13 Napoli, società incaricata ad  
eseguire lavori per conto di:  
E-DISTRIBUZIONE via Spoleto Pomezia Roma (e-distribuzione@pec.e-distribuzione.it)  
con autorizzazione comunale (AUT 2473944 P. 14328)

### **Chiede**

*Chiusura stradale e divieti di sosta per i cantieri di seguito riportati:*

#### ***Cantiere 1 via Ferriera***

***Si richiede divieto di sosta ambo i lati:  
da cabina Enel fronte civico 26 ad intersezione con via Gramsci meglio specificato nell'allegato  
per n°3 giorni lavorativi dal 13/02/2023 al 15/02/2023 dalle ore 08:00 alle 18:00***

#### ***Cantiere 2 via Gramsci***

***Si richiede chiusura stradale:  
da ferriera civico 43 a cantiere 3 (tratto senso unico)  
per n°2 giorni lavorativi dal 16/02/2023 al 17/02/2023 dalle ore 08:00 alle 18:00***

#### ***Cantiere 3 via Gramsci***

***Si richiede divieto di sosta ambo i lati:  
per n°3 giorni lavorativi dal 20/02/2023 al 22/02/2023 dalle ore 08:00 alle 18:00***

#### ***Cantiere 4 via Gramsci***

***Si richiede divieto di sosta ambo i lati:  
da via Gramsci a via Tiratore  
per n°3 giorni lavorativi dal 23/02/2023 al 25/02/2023 dalle ore 08:00 alle 18:00***

**Cantiere 5 via Tiratore**

**Chiusura mezza carreggiata:  
d via Tiratore a via Ferriera  
per n°3 giorni lavorativi dal 27/02/2023 al 01/03/2023 dalle ore 08:00 alle 18:00**

**Cantiere 6 via Tiratore**

**Chiusura mezza carreggiata:  
per n°3 giorni lavorativi dal 01/02/2023 al 03/02/2023 dalle ore 08:00 alle 18:00**

**Cantiere 7 via Tiratore**

**Chiusura mezza carreggiata:  
per n°3 giorni lavorativi dal 02/03/2023 al 04/03/2023 dalle ore 08:00 alle 18:00**

**Cantiere 8 via Tiratore**

**Chiusura mezza carreggiata:  
per n°3 giorni lavorativi dal 06/03/2023 al 08/03/2023 dalle ore 08:00 alle 18:00**

**Cantiere 9 via Tiratore**

**Chiusura mezza carreggiata:  
per n°3 giorni lavorativi dal 09/03/2023 al 11/03/2023 dalle ore 08:00 alle 18:00**

**Cantiere 10 via Tiratore**

**Chiusura mezza carreggiata:  
per n°3 giorni lavorativi dal 13/03/2023 al 15/03/2023 dalle ore 08:00 alle 18:00**

**Cantiere 11 via Serino**

**Chiusura mezza carreggiata:  
per n°4 giorni lavorativi dal 16/03/2023 al 18/03/2023 dalle ore 08:00 alle 18:00**

**Cantiere 12 via Serino**

**Chiusura mezza carreggiata:  
per n° giorni lavorativi dal 20/03/2023 al 22/03/2023 dalle ore 08:00 alle 18:00**

**Cantiere 13 via Serino**

**Chiusura mezza carreggiata:**

**per n°3 giorni lavorativi dal 23/03/2023 al 25/03/2023 dalle ore 08:00 alle 18:00**

**Cantiere 14 via Serino**

**Chiusura mezza carreggiata:**

**per n°3 giorni lavorativi dal 27/03/2023 al 30/03/2023 dalle ore 08:00 alle 18:00**

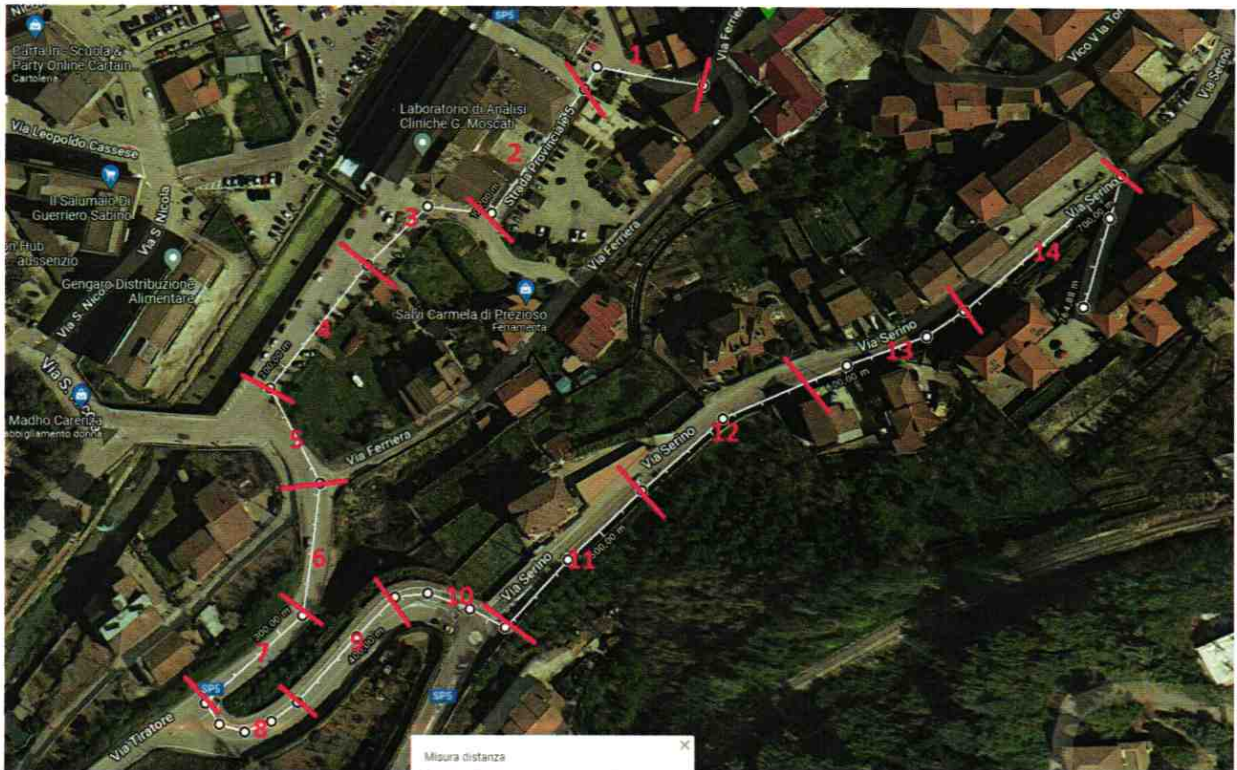



PROT. 14328

Spett.le E-distribuzione  
Casella Postale 5555 – 85100 Potenza  
Casella PEC: [e-distribuzione@pec.e-distribuzione.it](mailto:e-distribuzione@pec.e-distribuzione.it)

p.c. Al Comando dei Vigili Urbani  
del Comune di Atripalda  
Sede

#### IL RESPONSABILE DEL 2° SETTORE

##### Vista

- la richiesta inoltrata dalla Soc. e-distribuzione S.p.A. Divisione Infrastrutture e Reti - Area Regionale Campania – Unità Territoriale Avellino – Centro Direzionale Collina Liguorini – 83100 Avellino, C.F. 05779711000, rappresentata nella qualità di Responsabile dall'Ing. Carmine Cerrato, per il miglioramento del servizio elettrico, deve provvedere alla posa di un nuovo impianto MT in cavo interrato su strade comunali, nel Comune di Atripalda (AV) come da elaborati allegati.
- che l'Impresa incaricata per l'esecuzione dei lavori sarà la Sape Costruzioni SRL Via Pennini 24 – 83100 Avellino
- che il referente per e-distribuzione S.p.A. per la seguente pratica è il Sig. Carmine Limata tel. 328-8210776 della nostra Unità Tecnica di Avellino

##### Visti

- Gli elaborati allegati alla richiesta AUT\_2473944 relativa ai Lavori di scavo per la posa di un nuovo impianto MT in cavo interrato sulla linea "DN40-29504 S. Lorenzo", tra la CS "FALARDO" e la CS "IACP SERINO", interferente con le strade comunali: via Ferriera, via A. Gramsci e via Tiratore, per il miglioramento del servizio elettrico nel Comune di Atripalda (AV), redatta dalla Tecnoglobo società ingegneria integrata, che forma parte integrante della presente, benché non allegata, ma scansionata all'atto dell'acquisizione al protocollo generale di questo Ente (*Prot. N° 12843 del 05/05/2022*);

##### Visto

- che i lavori richiesti interessano tratte stradali di questo comune aventi le seguenti Coordinate Geografiche di riferimento
- PUNTO DESCRIZIONE Latitudine Longitudine
- 1 C.S. "FALARDO – 294799" 40°55'5.02"N 14°50'0.02"E

- 2 C.S. "IACP SERINO – 543079" 40°55'2.25"N 14°50'5.40"E
- A Inizio tratto provinciale 41° 9'33.76"N 15° 7'53.67"E
- B Fine tratto provinciale 41° 9'33.76"N 15° 7'53.67"E
- Descrizione dell'intervento e caratteristiche tecniche
- L'impianto richiesto consiste nella realizzazione di un nuovo impianto MT in cavo interrato, esercito a 20 kV, interferente con strade comunali, per il miglioramento del servizio elettrico nel Comune di Atripalda.
- In particolare l'impianto che interesserà questo COMUNE sarà costituito:
- Dallo scavo di una trincea che, a partire dal [PUNTO 1] in via Ferriera, dove si trova la CS "FALARDO-294799" esistente, prosegue su via A. Gramsci e poi su via Tiratore fino al [PUNTO A], dove
- inizia il tratto di competenza provinciale su SP 5.
- La trincea sarà realizzata con la tecnica dello scavo aperto a sezione obbligata e avrà una lunghezza complessiva di circa ml 454.00, larga ml 0.40, profonda ml 1.20 rispetto al piano stradale.
- Dallo scavo di una trincea che, a partire dal [PUNTO B], dove finisce il tratto di competenza provinciale, prosegue su strada comunale fino al [PUNTO 2], dove si trova la CS "IACP SERINO – 543079" esistente.
- La trincea sarà realizzata con la tecnica dello scavo aperto a sezione obbligata, avrà una lunghezza complessiva di circa ml 47.00, larga ml 0.40, profonda ml 1.20 rispetto al piano stradale.
- Dalla posa nello scavo [TRATTO 1-A e B-2] di n°1 cavo MT tripolare ad elica visibile del tipo 3X(1X185) con conduttori in alluminio avente matricola [33 22 84] canalizzato in tubi di PVC corrugato del diametro di 160 mm.
- [TRATTO 1-A] Lunghezza trincea ml 454.00 – larghezza ml 0.40 (Sup. mq 181.60)
- [TRATTO B-2] Lunghezza trincea ml 47.00 – larghezza ml 0.40 (Sup. mq 18.80)
- Superficie totale scavo: 200.40 mq

**Visti**

gli articoli di riferimento del codice della strada;

**Visto**

il regolamento di esecuzione approvato con DPR 16.12.92 n.495;

**Visto**

il vigente regolamento comunale sull'occupazione, manomissione e rottura del suolo pubblico;

**Visto**

che nulla osta per l'esecuzione di detti lavori;

**AUTORIZZA**

La e-distribuzione S.p.A. Divisione Infrastrutture e Reti - Area Regionale Campania – Unità Territoriale Avellino – Centro Direzionale Collina Liguorini – 83100 Avellino, C.F. 05779711000,

rappresentata nella qualità di Responsabile dall'Ing. Carmine Cerrato, ad effettuare i lavori citati in premessa ed alle seguenti condizioni:

Il richiedente è tenuto all'osservanza delle vigenti disposizioni in materia, delle prescrizioni particolari impartite dal personale del Servizio LL.PP. che l'incarica del controllo dei lavori.

Il richiedente resta peraltro sempre responsabile degli oneri che gli potessero competere per effetto degli obblighi assunti col presente atto ed in genere con la concessione assentitagli.

Devono essere presi preventivi accordi con altri Enti e segnatamente – **Alto Calore, Gestore Rete Elettrica, Gestore Reti telefoniche e telematiche ed etc oltre alle reti tecnologiche private e pubbliche (reti fognarie Bianche e Nere)**, per accertamenti di eventuali impianti esistenti, la cui verifica dovrà essere espressamente dichiarata nel certificato di regolare esecuzione da presentare all'atto dello stato finale degli interventi autorizzati.

**Per Scavi in trincea:**

1. I cavi e le tubazioni dovranno essere interrati ad una profondità di mt 1.20 dal piano viabile o di calpestio secondo la sezione tipo di scavo indicata nei grafici di progetto;
2. La posa in opera di pozzetti, ovvero la loro ubicazione in aree pubbliche, dovrà essere eseguita senza interferire con le infrastrutture esistenti (private e pubbliche);
3. L'ubicazione dei pozzetti siano essi carrabili o pedonali a lavori ultimati i telai e i coperchi dei chiusini dovranno essere complanari alle pavimentazioni esistenti (asfalto, pavimentazione in pietra naturale ed etc)
4. Il materiale di scavo, previa caratterizzazione, dovrà essere gestito, custodito e smaltito secondo le vigenti normative di riferimento attualmente in vigore; (Trasporto con mezzi autorizzati, Fir di smaltimento in discariche autorizzate ed etc);
5. Segnaletica adeguata delle operazioni di scavo, finalizzata alla sicurezza sia di chi opera che dell'utenza pedonale e veicolare che gravita nell'area di intervento;

## RIPRISTINO DI PAVIMENTAZIONI

### PAVIMENTAZIONE IN CONGLOMERATO BITUMINOSO

#### a. Ripristino finale

##### 1. Per scavo con asse parallelo all'asse stradale.

- L'intervento di rifazione manto stradale dovrà essere eseguito almeno per una larghezza minima di ml. 2.50, previa fresatura del manto esistente di cm 3 e stesa a raso con vibrofinitrice completa di emulsione per l'adesione allo strato sottostante, garantendo la complanarità con lo strato esistente .

##### 2. Per scavi con asse perpendicolari all'asse stradale

- La larghezza dell'intervento di ripristino sarà di ml 2.50.
- Dovranno essere evitati scavi con asse obliquo all'asse stradale.
- Le pavimentazioni di marciapiedi se manomesse andranno rifatte totalmente per la loro larghezza e lunghezza nel tratto interessato a manomissione e comunque non inferiore a ml 1,00 per attraversamenti trasversali.

- Per manomissione nei tratti di proprietà privata il benessere dovrà essere concesso dai singoli proprietari interessati.
- Durante gli scavi ed il collocamento degli impianti non dovranno essere interessati, danneggiati o modificati i condotti fognari e gli altri manufatti stradali esistenti anche se non ne fosse stata individuata l'esistenza prima dei lavori.
- L'Amministrazione comunale è manlevata da ogni responsabilità per i danni comunque arrecati a persone o cose in occasione dei lavori autorizzati.
- Durante l'esecuzione degli scavi, salvo deroghe specifiche per le quali dovrà essere emanata ordinanza sindacale, dovrà essere garantito in ogni momento il transito sia veicolare che pedonale.

#### 6. Durata dei Lavori

7. La durata dei lavori sarà di giorni 15 a partire dalla comunicazione di inizio lavori da parte del Direttore Dei lavori, ed eventuali proroghe se necessarie dovranno essere preventivamente autorizzate.
8. Prima dell'inizio dei lavori dovranno essere trasmessi a questo Ufficio i nominativi e le dichiarazioni di seguito elencate avvertendo che in mancanza è sospesa la efficacia della presente autorizzazione :

- **Nominativo del Direttore dei Lavori;**
- **Ditta esecutrice incaricata dalla richiedente dell'autorizzazione;**
- **Dichiarazione relativa allo smaltimento dei materiali di risulta;**
- **Nominativo con riferimenti telefonici del responsabile di cantiere o ltro soggetto tenuto alla reperibilità h 24 sia nei giorni feriali che nei giorni festivi per comunicazioni varie da parte dell'Amministrazione per il tramite dell'UTC e del Comando di Polizia Municipale ;**

1. Il Direttore dei lavori, trattandosi di interventi vari, ad ultimazione dei lavori avvenuta, dovrà provvedere ad inoltrare al Comune un fascicolo unico di intervento per ogni singola autorizzazione rilasciata che contenga la seguente documentazione :
2. Planimetria con esatta ubicazione dello scavo realizzato utilizzando capisaldi certi per la sua esatta individuazione, in uno alla segnalazioni di reti intercettate nella fase di scavo con capisaldi e quote, ubicazione di ogni singolo pozzetto carrabile e non con relative dimensioni e quote e quanto altro necessario per consentire a questo ente anche individuazioni future;
3. Documentazione fotografica dettagliata (pr e e post intervento ) con indicazione dei coni ottici su una planimetria in scala adeguata;
4. La documentazione fotografica chiaramente dovrà contemplare tutte le fasi di esecuzione e segnatamente :

- scavo, reti tecnologiche intercettate;
  - ripristino temporaneo;
  - segnaletica utilizzata per la sicurezza stradale;
  - Ripristino definitivo;
  - dettaglio di ubicazione di ogni singolo pozzetto carrabile e non ed etc;
  - interferenza con altre reti durante le operazioni di scavo
5. Documentazione delle indagini GEORADAR eseguite pre-operazioni di scavo per la individuazioni di altre reti ed etc con relativo elaborato e/o dichiarazione della Direzione dei lavori che contenga :
- la tipologia di attrezzatura utilizzata;
  - la ditta che ha eseguito tale ispezione con il nominativo del tecnico abilitato dalla norma vigente in materia;
  - documentazione della ispezione eseguita ;
  - relazione di lettura della documentazione prodotta a firma del tecnico incaricato nella quale siano evidenziate con chiarezza l'assenza o la presenza di altre infrastrutture di qualsiasi genere;
6. Dichiarazione della direzione dei lavori che attesti la quantità di scavo eseguita , la caratterizzazione dei vari rifiuti, e la quantità smaltita prezzo discariche autorizzate;
7. Certificazione ultimazione lavori;
8. Documentazione delle aree non pubbliche per le quali è stata richiesta preventiva autorizzazione ;

Resta in capo al responsabile dei lavori il rispetto degli obblighi di cui al Decreto Legislativo n. 81/2008 come modificato dal Decreto Legislativo 106/09 sulla sicurezza sul luogo dei lavori.

La presente autorizzazione o sua copia conforme, dovrà essere tenuta sul luogo dei lavori e dell'occupazione ai sensi del comma 10 dell'art. 27 del codice della strada.

Atripalda li, 09/05/2022

  
**IL RESPONSABILE DEL II SETTORE**  
Geom. Felice De Cicco





E-DIS-10/06/2022-0577997

# PROVINCIA DI AVELLINO

## Settore Edilizia Scolastica e Patrimonio

### Servizio di gestione tecnico-amministrativa del Patrimonio – Concessioni

Prot. Generale n. 18108 del 10 GIU. 2022  
 (da citare nella corrispondenza)

Allegati: .....

5589 - MFLOW

. e-distribuzione@pec.e-distribuzione.it

**OGGETTO:** PROVINCIALE n° 5 – Tratto: Dal km 0+140 al km 0+395- Località Atripalda (AV). **Richiesta versamenti.**

**Adempimenti rilascio Concessione** per Attraversamenti Longitudinali Sotterranei in trincea per complessivi ml 264.00, per posa in opera di un cavo elettrico di linea M.T.

In riferimento all'oggetto si comunica che per il rilascio della concessione in questione è necessario, che la SV produca la seguente documentazione:

- Attestazione di versamento di **euro 15.840.00** utilizzando il Link "pagoPA" sul sito internet della Provincia di Avellino, selezionando "**CAUZIONE**" inserendo come causale "Cauzione per Attraversamenti Sotterranei sulla SP 5 oppure, in alternativa, polizza fideiussoria per lo stesso importo e con la medesima causale contenente la clausola "emessa ex Art 27 c.9D.Lgs. 285/1992 incamerabile a prima richiesta, di durata non inferiore a due anni, automaticamente e tacitamente rinnovata fino allo svincolo da parte dell'A.P."; tale cauzione è restituibile, previa richiesta in carta semplice, decorsi due anni dalla comunicazione di ultimazione lavori;
- E si impegna a versare il canone, entro il 30/04/2023, nella misura del 20 per cento dell'importo risultante dall'applicazione della misura unitaria di tariffa pari a euro 1,50 per il numero complessivo delle utenze presenti nei Comuni nell'ambito territoriale provinciale. In ogni caso l'ammontare del canone dovuto a ciascun ente non può essere inferiore a euro 800,00, giusto Regolamento, della Provincia di Avellino, per l'applicazione del canone patrimoniale di concessione, autorizzazione o esposizione pubblicitaria approvato con Delibera di Consiglio Provinciale n. 159 del 17/12/2020.
- **N° 2 marche da bollo da euro 16,00 da apporre sul contratto di concessione, in duplice originale.**

La S.V. è invitata a presentarsi presso questo Ufficio, nei giorni di Lunedì e Mercoledì dalle ore 10,00 alle ore 12,30 e Martedì dalle ore 15,30 alle ore 17,30 su richiesta, entro 30 gg. dal

Provincia di Avellino – Servizio Concessioni, Piazza Libertà "Palazzo Caracciolo" - 83100 AVELLINO

Tel. 0825-7901 (Centralino) - Tel. 0825-790212 – Cell. 3427543367 - Fax 0825-38291 – Email nderita@provincia.avellino.it

ricevimento della presente, pena archiviazione della pratica, munita di idoneo documento di riconoscimento nonché del numero di Codice Fiscale, o partita I.V.A., per sottoscrivere il contratto di concessione.

La Concessione potrà essere ritirata presso questi Uffici, nei giorni e negli orari di apertura al pubblico, dal 5° giorno lavorativo successivo alla data della sottoscrizione.

Si rappresenta che, la S.V. non potrà iniziare i lavori prima della stipula del contratto, così come previsto dalle norme vigenti.

Distinti Saluti

Il Resp.le dell'Istruttoria  
Coll. DE RITA NICOLA

Il Titolare di PO  
Dott. ROBERTO MATARAZZO

Il Dirigente  
Ing. FAUSTO MAURIELLO

